



Maître d'Ouvrage : Ministère de la Justice - Département de l'immobilier, 350 Avenue du club hippique, 13100 Aix-en-Provence
Tel: 04 42 91 30 70 / 06 77 10 66 82 - Mail: Christian.Vitalis@justice.gouv.fr

Maître d'Oeuvre : ICØS Architecture - 38, rue du Pont de Lattes, 34000 Montpellier
Tel: 06 13 62 34 18 / 04 99 63 35 03 - Mail: d.rousse@icos-architecture.com / agence@icos-architecture.com

BET Thermique, Fluide, Economie et OPC : IGBat&co - 2 BIS Chemin Neuf, 13570 BARBENTANE
Tel : 06 89 73 15 81 - Mail: administratif@igbatetco.fr

Bureau de contrôle : Qualiconsult - AWADA Ali
Tel : 07 62 08 26 74 - Mail: ali.awada@qualiconsult.fr

Coordinateur SPS : BECS - NEGRE Gilles
Tel : 06 08 30 38 43 - Mail: gilles.negre@becs.fr

DCE.13

PLANNING ET PLAN D'INSTALLATION DE
CHANTIER

DÉTAILS DU PROJET			
Projet	P210 MINIMISATION TRIBUNAL PROXIMITÉ ORANGE		
Architecte	ICØS Architecture		
Court-métré uniquement	OUI		
Date de début	10/12/2025		
Commentaires			

Tâches	Date de début	Durée	Date de fin	Realise
LOT 1 - GÉNÉRALISME / TRAVAUX				
1.1 Installation chantier	05/01/2026	5	09/01/2026	0%
1.2 Dépose diversas	26/02/2026	2	27/02/2026	0%
1.3 Echange de	02/03/2026	10	13/03/2026	0%
1.4 Finition (craie)	16/03/2026	2	17/03/2026	0%
LOT 2 - MENUISERIES EXTÉRIEURES				
2.1 Présentation d'un prototype de menuiserie (validation ACP 1+1)	12/01/2026	10	23/01/2026	0%
2.2 Dépose et pose de l'ensemble des menuiseries neuves	26/01/2026	15	10/02/2026	0%
2.3 Dépose / Protection / Repose des menuiseries rénovation	26/01/2026	25	27/02/2026	0%
2.4 Finition menuiserie Zone A	18/03/2026	3	20/03/2026	0%
2.5 Finition menuiserie Zone B	20/04/2026	3	22/04/2026	0%
2.6 Finition menuiserie Zone C	20/05/2026	3	22/05/2026	0%
2.6 Finition menuiserie Zone D	15/06/2026	3	17/06/2026	0%
LOT 3 - COUVERTS / PP / DOUBLAGES / MENUISERIES INT / FINITION NETTOYAGE				
3.1 Dépose menuiserie Zone A	02/03/2026	2	03/03/2026	0%
3.2 Dépose menuiserie Zone B	02/04/2026	2	04/04/2026	0%
3.3 Dépose menuiserie Zone C	04/05/2026	2	05/05/2026	0%
3.4 Dépose menuiserie Zone D	26/05/2026	2	28/05/2026	0%
3.5 Pose faux-plafond / Soffites Zone A	30/03/2026	2	31/03/2026	0%
3.6 Pose faux-plafond / Soffites Zone B	28/04/2026	2	30/04/2026	0%
3.7 Pose faux-plafond / Soffites Zone C	25/05/2026	2	26/05/2026	0%
3.8 Pose faux-plafond / Soffites Zone D	23/06/2026	2	25/06/2026	0%
3.9 Intervention hall accueil globale (mur / plafonnage / lisseaux)	16/02/2026	10	27/02/2026	0%
3.10 Intervention kitchenette salle repas	02/02/2026	10	13/02/2026	0%
3.11 Peinture Zone A	18/01/2026	8	27/01/2026	0%
3.12 Peinture Zone B	26/04/2026	7	26/05/2026	0%
3.13 Peinture Zone C	26/05/2026	3	28/05/2026	0%
3.14 Peinture Zone D	15/06/2026	5	19/06/2026	0%
3.15 Nettoyage Zone A	01/04/2026	1	01/04/2026	0%
3.16 Nettoyage Zone B	01/05/2026	1	01/05/2026	0%
3.17 Nettoyage Zone C	27/05/2026	1	27/05/2026	0%
3.18 Nettoyage Zone D	24/06/2026	1	24/06/2026	0%
3.17 Nettoyage Accueil	02/03/2026	1	03/03/2026	0%
LOT 4 - ARCHITECTURE COUVERTS / RAMPES				
4.1 Installation compteur d'heure	05/01/2026	1	05/01/2026	0%
4.2 Repaire comptage TG et atterres extérieurs PAC	12/01/2026	15	30/01/2026	0%
4.3 Réseaux Zone A	04/03/2026	10	17/03/2026	0%
4.1 Finitions lumineuses Zone A	30/03/2026	2	31/03/2026	0%
4.2 Réseaux Zone B	06/04/2026	10	17/04/2026	0%
4.3 Finitions lumineuses Zone B	28/04/2026	2	30/04/2026	0%
4.2 Réseaux Zone C	06/05/2026	10	16/05/2026	0%
4.3 Finitions lumineuses Zone C	26/05/2026	2	28/05/2026	0%
4.1 Réseaux Zone D	01/06/2026	10	12/06/2026	0%
4.2 Finitions lumineuses Zone D	23/06/2026	2	25/06/2026	0%
4.3 Intervention zone accueil	08/02/2026	10	20/02/2026	0%
LOT 5 - CVC / POMPE À CHALEUR				
5.1 Travaux Zone A	04/03/2026	10	17/03/2026	0%
5.2 Travaux Zone B	30/03/2026	2	31/03/2026	0%
5.3 Réseaux Zone B	06/04/2026	10	17/04/2026	0%
5.4 Finitions lumineuses Zone B	28/04/2026	2	30/04/2026	0%
5.5 Réseaux Zone C	06/05/2026	10	16/05/2026	0%
5.6 Finitions lumineuses Zone C	26/05/2026	2	28/05/2026	0%
5.7 Réseaux Zone D	01/06/2026	10	12/06/2026	0%
5.8 Finitions lumineuses Zone D	23/06/2026	2	25/06/2026	0%
5.9 CTR / Groupe extérieur	12/01/2026	15	30/01/2026	0%
5.8 Passage des réseaux Accueil et lachaux SAS	08/02/2026	10	20/02/2026	0%

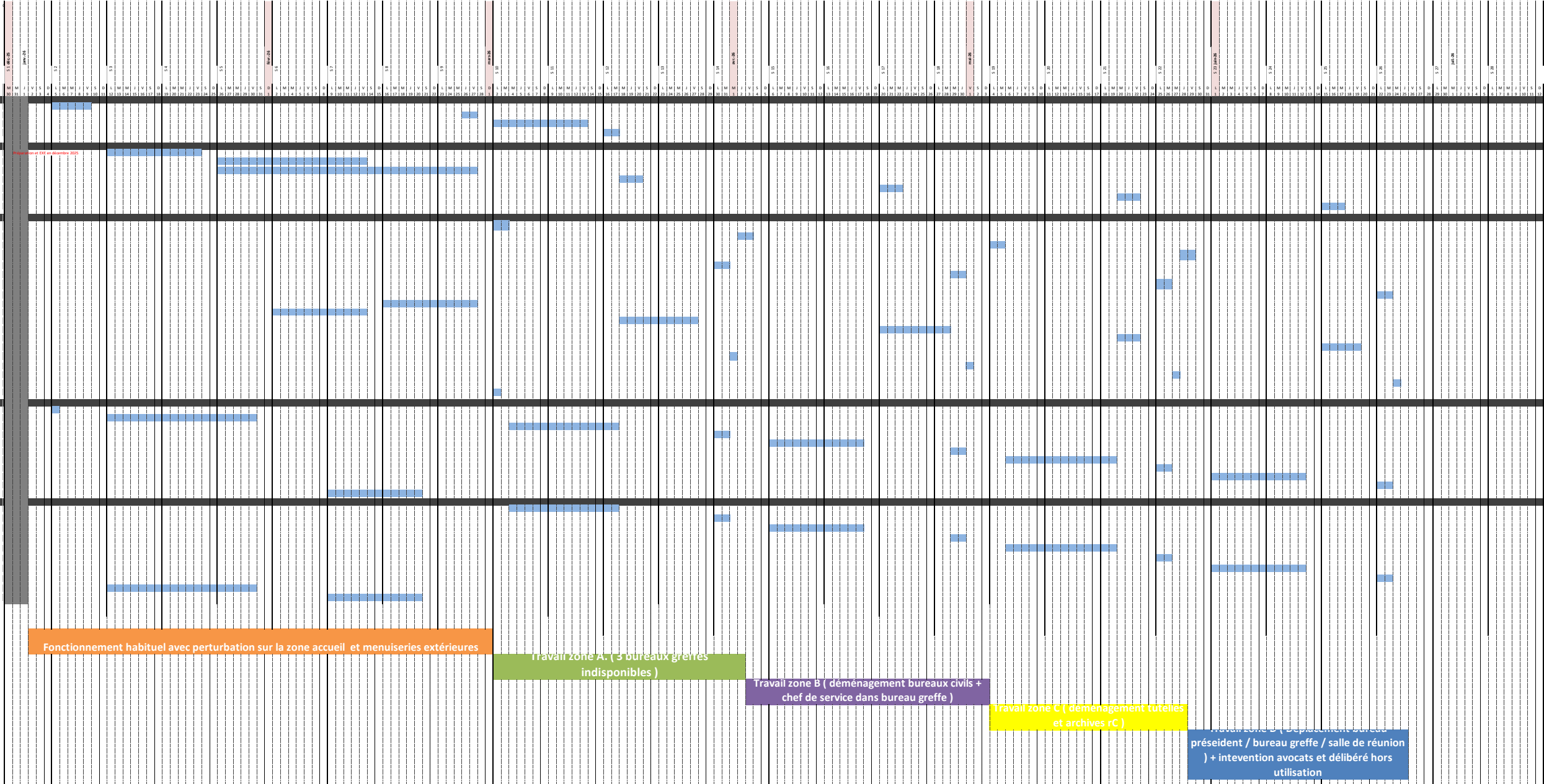

Ces plans n'ont pas valeur de plans d'exécution de l'ouvrage. Les côtes, dimensions et hauteurs sont indicatives sous réserve de vérification sur place avant tout travaux. Ce document ne peut se substituer aux relevés détaillés et de vérification nécessaires aux entreprises.

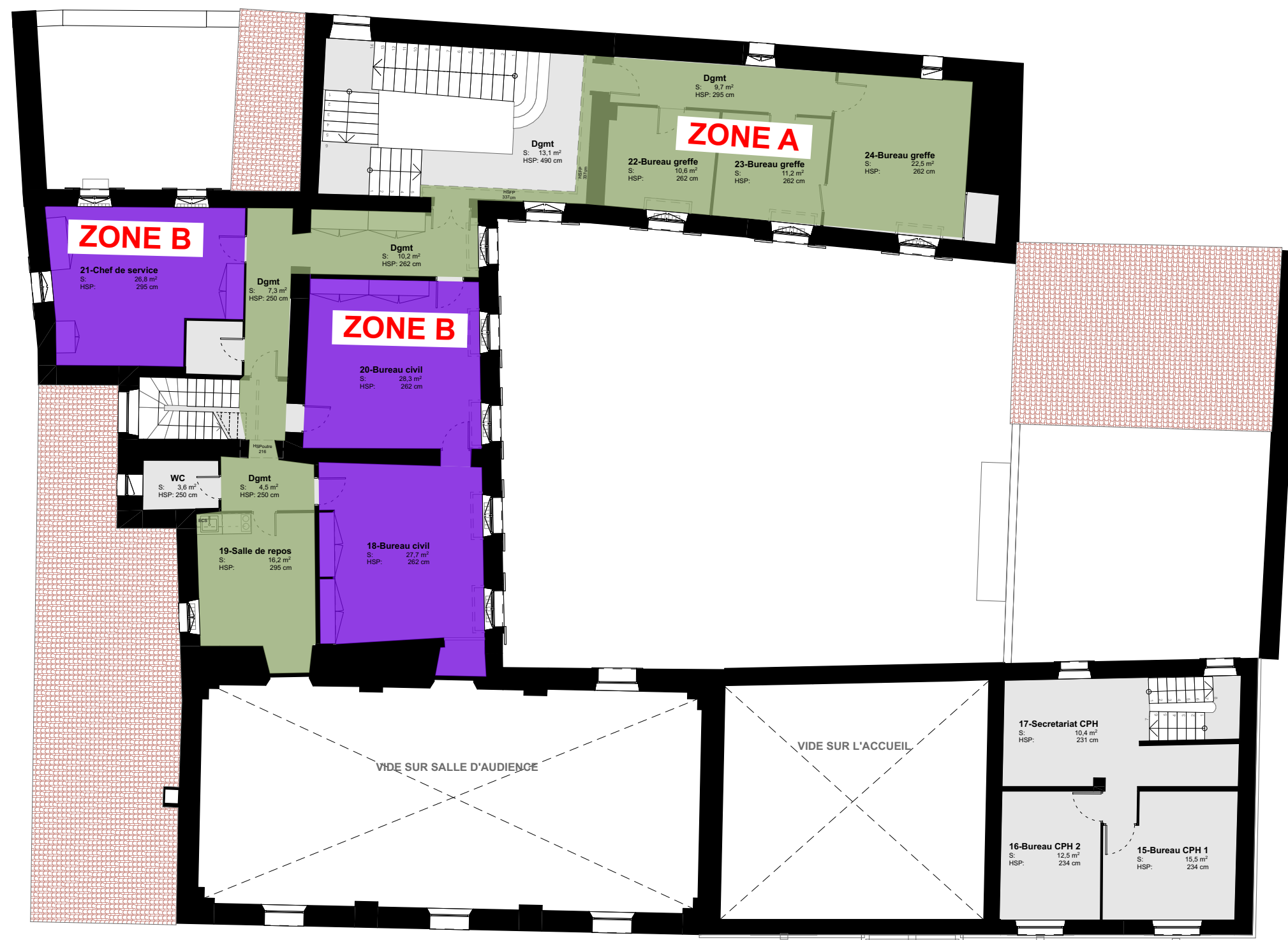

Ces plans n'ont pas valeur de plans d'exécution de l'ouvrage. Les côtes, dimensions et hauteurs sont indicatives sous réserve de vérification sur place avant tout travaux. Ce document ne peut se substituer aux relevés détaillés et de vérification nécessaires aux entreprises.